سریال‌های جدید شبکه نمایش خانگی را بشناسید:

پرویز پرستویی، شهاب حسینی، پژمان جمشیدی و جواد عزتی در سریال‌های جدید

«تاسیان»، «ازازیل» و «آبان»، از جمله سریال‌های جدید شبکه نمایش خانگی هستند که به‌زودی از پلتفرم‌ها منتشر می‌شوند. همچنین سریال «شکارگاه» نیما جاویدی، «جادوی سفید» آیدا پناهنده و «برتا» به کارگردانی امیرحسین ترابی از جمله سریال‌هایی هستند که مدتی است در حال تولید هستند.

نیما رجبی

گروه فرهنگ و هنر– در هفته‌های اخیر ویدئویی از سریال «آبان» منتشر شده که حکایت از این دارد که با افتتاح یک پلتفرم جدید به نام شیدا این سریال هم منتشر شود.

در سریال «آبان» به کارگردانی رضا دادویی که پیش از این «پوکر» نام داشت، بازیگرانی چون شهاب حسینی، امین حیایی، لاله مرزبان، میر سعید مولویان، مینا ساداتی و بهاره کیان افشاری بازی کرده‌اند.

«تاسیان» تینا پاکروان و «ازازیل» حسن فتحی

فیلیمو که در حال حاضر فصل چهارم سریال «زخم کاری» را در حال انتشار دارد، تبلیغات سریال «تاسیان» را که عاشقانه‌ای از سال ۵۶ است، آغاز کرده است. این سریال تاریخی را تینا پاکروان کارگردانی می‌کند و تاکنون به شکل رسمی از دو بازیگر آن نام برده شده است. به غیر از تینا پاکروان که کارگردان و نویسنده اصلی سریال است، نازنین بیاتی، پانته‌آ پناهی‌ها، بابک حمیدیان هم به عنوان بازیگران اصلی تاسیان اعلام شده‌اند.

سریال «ازازیل» حسن فتحی نیز که پیش از این برای شبکه خانگی سریال‌های «شهرزاد» و «جیران» را کارگردانی کرده است، قرار است از پلتفرم نماوا منتشر شود. پری‌ناز ایزدیار، پیمان معادی، مریلا زارعی، بابک حمیدیان، محمد بحرانی و بهرنگ علوی بازیگران اصلی «ازازیل» هستند و داستان در فضایی رازآلود و معمایی می‌گذرد.

«شکارگاه» با بازی پرویز پرستویی و محسن کیایی

تصویربرداری سریال «شکارگاه» که پیش از این «قلعه» نام داشت، مدتی است شروع شده. این سریال دومین تجربه سریال‌سازی نیما جاویدی برای شبکه نمایش خانگی است که پیش از این سریال «آکتور» را با بازی نوید محمدزاده و احمد مهرانفر ساخته بود.

تهیه‌کننده شکارگاه مهدی بدرلو است که به عنوان مدیر تولید و مجری طرح در فیلم‌های «برادران لیلا»، «تفریق»، «بی همه چیز»، «سرخپوست» و... فعالیت داشته و همچنین تهیه‌کننده سریال «سرگیجه» هم بوده است.

درباره داستان شکارگاه توضیح چندانی داده نشده است، تنها این که با یک مهمانی بزرگ شروع می‌شود و اتفاقات غیرمنتظره‌ای مسیر داستان را عوض می‌کند. ماجرای این مینی سریال ۹ قسمتی در دوران قاجار می‌گذرد و آن طور که گفته شده تمامی آن در یک لوکیشن تصویربرداری می‌شود. «شکارگاه» همکاری مجدد پرویز پرستویی و محسن کیایی بعد از فیلم «مطرب» و سریال‌های «هم‌گناه» و «هزار و یک شب» است.

پژمان جمشیدی و ساره بیات در «محکوم»

سریال «محکوم» به تهیه‌کنندگی محمدرضا منصوری و کارگردانی سیامک مردانه در شبکه نمایش خانگی منتشر خواهد شد.

«محکوم» به نویسندگی مهران مهدویان قصه‌ای اجتماعی دارد و به‌زودی برای پخش از فیلیمو آماده می‌شود. در این سریال بازیگرانی چون، ساره بیات، پژمان جمشیدی، کوروش تهامی، الهام کردا و با حضور سیامک انصاری، اسماعیل محرابی و رامین پرچمی ایفای نقش می‌کنند.

همکاری پارسا پیروزفر و آیدا پناهنده در سریال «جادوی سفید»

آیدا پناهنده که اخیرا سریال «در انتهای شب» او بازتاب قابل توجهی بین مخاطبان داشت، این روزها در حال ساخت مینی‌سریال «جادوی سفید» است. در این سریال پارسا پیروزفر نقش اصلی را ایفا می‌کند، این سومین همکاری پارسا پیروزفر بعد از سریال «در انتهای شب» و فیلم سینمایی «تی تی» با آیدا پناهنده است. علی شادمان، ندا جبرائیلی، پردیس پورعابدینی از جمله بازیگران این مینی‌سریال عنوان شده‌اند. داستان سریال جادوی سفید به دوره قاجار و سال ۱۲۵۰ باز می‌گردد و چهار دهه را در بر می‌گیرد. برخی از لوکیشن‌ها این سریال در شهر شیراز است.

جواد عزتی و نگار جواهریان در «وحشی»

هومن سیدی این روزها در حال ساخت سریال جدیدش با عنوان «وحشی» برای فیلم‌نت است. نوید پورفرج از جمله بازیگر سریال هومن سیدی محسوب می‌شود که پیشتر با حضور در برنامه فریدون جیرانی همکاری اش با این کارگردان را اعلام کرده بود.

عنوان می‌شود جواد عزتی و نگار جواهریان دو بازیگر اصلی این سریال هستند و ساخت این سریال تا پایان سال ادامه خواهد داشت.

هومن سیدی پیش از این سریال «قورباغه» را در شبکه نمایش خانگی ساخته بود.

اهمیت فیلم رها تنها به خاطر بازیگران و عوامل آن نیست، بلکه به دلیل رویکردی است که به همکاری با فیلمسازان فیلم اولی و ایجاد فرصت های جدید برای جوانان دارد. این رویکرد می‌تواند به تنوع و نوآوری در سینما کمک کند و فضایی را برای ظهور نسل جدیدی از فیلمسازان فراهم آورد.

شهرام حقیقت‌دوست، سارا بهرامی و مهدی‌حسینی‌نیا در «بِرتا»

سریال «برتا» در ژانر پلیسی، معمایی از ساخته‌های جدید امیرحسین ترابی، کارگردان فیلم «هزارتو» و سریال «خونسرد» است. کامران حجازی، تهیه‌کننده‌ی این سریال است.

حضور شهرام حقیقت‌دوست در نقش پلیس، سارا بهرامی و مهدی‌حسینی‌نیا در این سریال قطعی شده است. «برتا» از تولیدات فیلم‌نت است که در آینده از این پلتفرم منتشر خواهد شد.

بازگشت «جناب خان» پرونده «خندوانه» را دوباره باز کرد

گروه فرهنگ و هنر– برنامه تازه شبکه نسیم تنها پس از پخش قسمت‌های ابتدایی، به علت آنچه از سوی مخاطبان و کارشناسان شباهت‌های ساختاری و محتوایی با «خندوانه» عنوان می‌شود، خبرساز شده است. برنامه «۱۰۰۱» که به‌تازگی روی آنتن شبکه نسیم رفته، محصول جدید تلویزیون است که این روزها در مرکز توجه قرار گرفته و واکنش‌های فراوانی هم برانگیخته است.

این برنامه به علت آنچه شباهت با «خندوانه»، یکی از برَندهای سابق این شبکه، خوانده می‌شود، سروصدای زیادی در رسانه‌های جمعی و شبکه‌های اجتماعی به راه انداخت. بسیاری با اشاره به این شباهت‌ها، آن را مشابه بدون حضور او بزند؟ در پاسخ به ادامه مجموعه «خندوانه» معرفی کردند که این بار به جای رامبد جوان با اجرای محسن کیایی روی آنتن رفته است.

«۱۰۰۱» از صحنه گرفته تا گفتگوها، حضور «جناب خان» و حتی جزییاتی مانند سلام و خداحافظی مجری با بینندگان، برای مخاطب یادآور برنامه «خندوانه» است و حضور گهگاه چهره‌ای مثل مهدی شاه‌حسینی جلوی دوربین برنامه، این شباهت را بیشتر نشان می‌دهد. چنانچه این روزها بسیاری در شبکه‌های اجتماعی می‌پرسند که آیا تنها مشکل «خندوانه» برای ساخت فصل جدید، رامبد جوان مجری آن بوده که حالا باعث شده شبکه نسیم دست به تولید مجموعه‌ای اصولا چنین ساختاری در برنامه‌های این پرسش، محمدرضا خوشرو ـ مدیر شبکه نسیم ـ نگاهی کاملا متفاوت را ارائه می‌دهد و در گفت وگویی با یکی از رسانه‌ها، با اعتقاد بر اینکه رامبد جوان و خندوانه سرمایه‌های هنری تلویزیون هستند، تاکید کرده که منتظر مانده‌اند و خواهند ماند تا رامبد جوان دوباره بازگردد و برنامه را تولید کند. او توپ را به زمین سازندگان «خندوانه» می‌اندازد، بر تمایل شبکه برای ساخت ادامه «خندوانه» و همکاری با رامبد جوان تاکید می‌کند و می‌گوید، شرایط تیم تولید «خندوانه» برای ادامه مهیا نیست. خوشرو که منکر شباهت فرمی دو برنامه ۱۰۰۱ و خندوانه نیست، در عین حال این نکته را یادآور شده که دیگر چهره سابق تلویزیون در برنامه شبانه در بسیاری از کشورها رایج است. رامبد جوان آخرین بار در مرداد ۱۴۰۱ با «خندوانه» روی آنتن تلویزیون دیده شد و پس از آن فصل جدیدی از این برنامه را نساخت. او در ماه‌های دوری از تلویزیون، به سینما رو آورد و فیلم «زودپز» را کارگردانی کرد که این روزها با گیشه‌ای نزدیک به ۲۲۰ میلیارد تومانی، در رتبه سوم جدول فروش سال ۱۴۰۳ سینمای ایران قرار دارد. جوان پس از این فیلم، مشغول آماده‌سازی برنامه‌ای اینترنتی با عنوان «کارناوال» شد که گفته می‌شود نوروز ۱۴۰۴ در شبکه نمایش خانگی منتشر خواهد شد. او چندی پیش در گفت‌وگو با عادل فردوسی‌پور، پررنگی در تلویزیون نداشت. در عین حال حضور این عروسک در «۱۰۰۱» و کل کل با محسن کیایی ـ مجری این برنامه ـ جذابیت‌های خاص خود را داشته است. کیایی در حالی با میزبانی برنامه «۱۰۰۱» حالا به جرگه مجریان تلویزیون پیوسته که در سال‌های اخیر اجرا را در وی‌اودی‌ها تجربه کرده و سابقه اجرای دو فصل مسابقه «صداتو» را دارد. در این مسابقه، او با همراهی چهار داور، گرداننده مسابقه بود و حالا در برنامه تلویزیونی‌اش این کار را به تنهایی انجام می‌دهد.

اینترنتی «فوتبال ۳۶۰»، خود را امیدوار به ساخت دوباره «خندوانه» توصیف و این پرسش را مطرح کرد که چرا شرایط جور نیست برای اینکه در تلویزیون‌مان کار کنیم؟ جوان همچنین ابراز امیدواری کرد که شرایط بار دیگر فراهم شود چراکه تلویزیون و سینما متعلق به هنرمندان است. برنامه تلویزیونی «۱۰۰۱» از حضور «جناب خان» ـ عروسک محبوب «خندوانه» ـ نیز بهره می‌برد که در فصل‌های میانی به تملک سازمان صداوسیما درآمد اما در دو سال و نیمی که از پایان این برنامه گذشته، کم‌کار شده بود و جز در مقطعی کوتاه با «جام آرزوها» که آن هم با استقبال چندانی همراه نشد، حضور پررنگی نداشت.

مناقصه عمومی
نوبت دوم

فراخوان پروژه زیرسازی معابر سطح شهر کوهیج

شهرداری کوهیج

شهرداری کوهیج در نظر دارد فراخوان پروژه زیرسازی معابر سطح شهر کوهیج را از طریق سامانه تدارکات الکترونیکی دولت برگزار نماید.
کلیه مراحل برگزاری فراخوان از دریافت و تحویل اسناد فراخوان تا بازگشایی پاکت ها از طریق درگاه سامانه تدارکات الکترونیکی دولت (ستاد) به آدرس www.setadiran.ir انجام خواهد شد.
متقاضیان شرکت در فراخوان در صورت عدم عضویت در سامانه، نسبت به ثبت نام و دریافت گواهی امضای الکترونیکی (به صورت برخط) برای کلیه صاحبان امضای مجاز و مهر سازمانی اقدام لازم را به عمل آورند.
مواعد زمانی:
-تاریخ انتشار فراخوان: ۱۴۰۳/۱۰/۲۴
-مهلت دریافت اسناد فراخوان: ۱۴۰۳/۱۰/۲۴ الی ۱۴۰۳/۱۱/۰۱
-مهلت ارسال پیشنهادات: ۱۰ روز پس از آخرین آگهی فراخوان (پایان وقت اداری ۱۴۰۳/۱۱/۱۳)
-زمان بازگشایی پاکت ها: ۱۴۰۳/۱۱/۱۴
نوع و مبلغ تضمین شرکت در فرایند ارجاع کار: به میزان ۵ درصد مبلغ پایه مناقصه واریز به حساب سپرده سیبا ۳۱۰۰۰۰۷۲۳۲۰۰۲ به نام شهرداری کوهیج یا معادل آن ضمانت نامه بانکی به مدت اعتبار اولیه ۳ ماهه از تاریخ آخرین مهلت تسلیم پیشنهاد مناقصه می باشد.

ردیف	نام پروژه	رشته فهرست بهاء	مبلغ مناقصه (ریال)	مبلغ سپرده (ریال)
۱	زیرسازی معابرسطح شهر کوهیج	تجمیعی راه، باند فرودگاه و زیرسازی راه آهن	۶/۸۸۴/۴۰۹/۴۸۰	۶۸۸/۴۴۰/۹۴۸

شهرداری کوهیج در رد یا قبول هر یک از پیشنهادات مختار است.
هزینه درج آگهی بر عهده برنده مناقصه می باشد.
سایر اطلاعات و جزئیات مربوط به معامله در اسناد مناقصه مندرج است.

شناسه: ۱۸۶۳۵۸۱

شهرداری کوهیج

آگهی مناقصه عمومی شماره ۱۵۷-۴۰۳
نوبت دوم

اداره کل راهداری و حمل و نقل جاده ای استان هرمزگان در نظر دارد مناقصه عمومی فوق را با مشخصات و شرایط کلی ذیل از طریق برگزاری مناقصه ، به شرکت های واجد شرایط واگذار نماید.
الف) شرح مختصر کارها:

موضوع پروژه	مبلغ برآورد(ریال)	شهرستان	مدت پیمان (ماه)	مبلغ تضمین شرکت در فرآیند ارجاع کار (ریال)
تامین مصالح خام آسفالت و حمل به محل مورد نیاز در شهرستان سیریک	۳۹,۹۹۷,۸۳۹,۵۶۱	سیریک	۶	۱,۹۹۹,۸۹۱,۹۷۸

ب) محل تأمین اعتبار: از محل اعتبارات استانی
ج) شرایط متقاضی: ۱-داشتن شخصیت حقوقی ۲- داشتن توانایی ارائه ضمانت نامه بانکی شرکت در فرآیند ارجاع کار و ضمانت نامه انجام تعهدات ۳-دارا بودن رتبه ۵ رشته راه و ترابری. لذا متقاضیانی که دارای شرایط مذکور در بند «ج» فوق بوده و آمادگی اجرای پروژه را دارند می توانند جهت اخذ اسناد مناقصه از ساعت ۱۴:۳۰ مورخ ۱۴۰۳/۱۱/۰۱ لغایت ساعت ۱۴:۰۰ مورخ ۱۴۰۳/۱۱/۰۸ به پایگاه اینترنتی سامانه تدارکات الترونیکی دولت به آدرس www.setadiran.ir مراجعه نمایند، آخرین مهلت تحویل اسناد مناقصه، ساعت ۱۴:۰۰ مورخ ۱۴۰۳/۱۱/۱۸ و بازگشایی پاکات ساعت ۰۸:۰۰ مورخ ۱۴۰۳/۱۱/۲۰ خواهد بود. جهت کسب اطلاعات بیشتر به آدرس اینترنتی www.iets.mporg.ir مراجعه نمایید.

شناسه: ۱۸۶۷۷۳۸

اداره کل راهداری و حمل و نقل جاده ای

TOPTOURS Group
تاپ تورز

گروه هتل های تاپ تورز

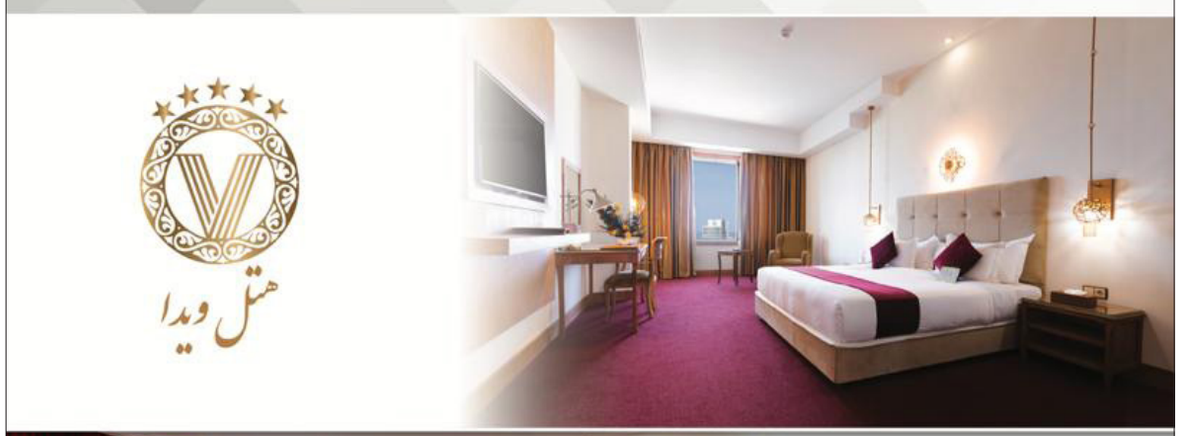

021-8586 www.ttgroup.ir @Toptours_Group ttgroup.ir

اقتصاد کیش روزنامه
پرتیراژترین و با سابقه ترین نشریه جزیره کیش
گسترده ترین شبکه اطلاع رسانی داخلی منطقه آزاد کیش
۴۴۴۲۴۹۶۹
۴۴۴۲۴۹۹۹